pizol energie.

Übersicht temporäre Verkehrsanordnung während der Bauphase

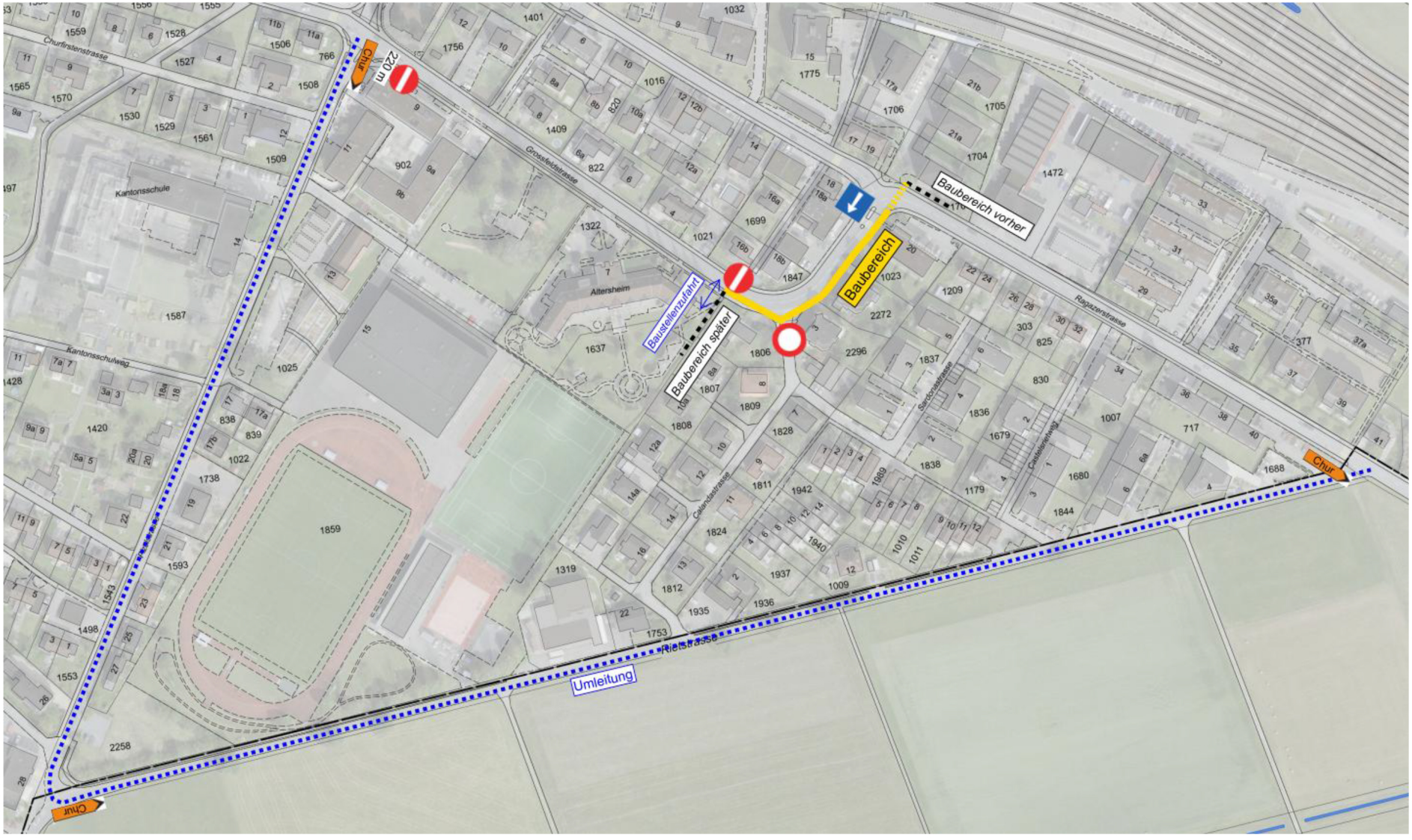

7320 Sargans Kantonsschulweg 12 081 595 05 00 info@kreis-sargans.ch www.kreis-sargans.ch